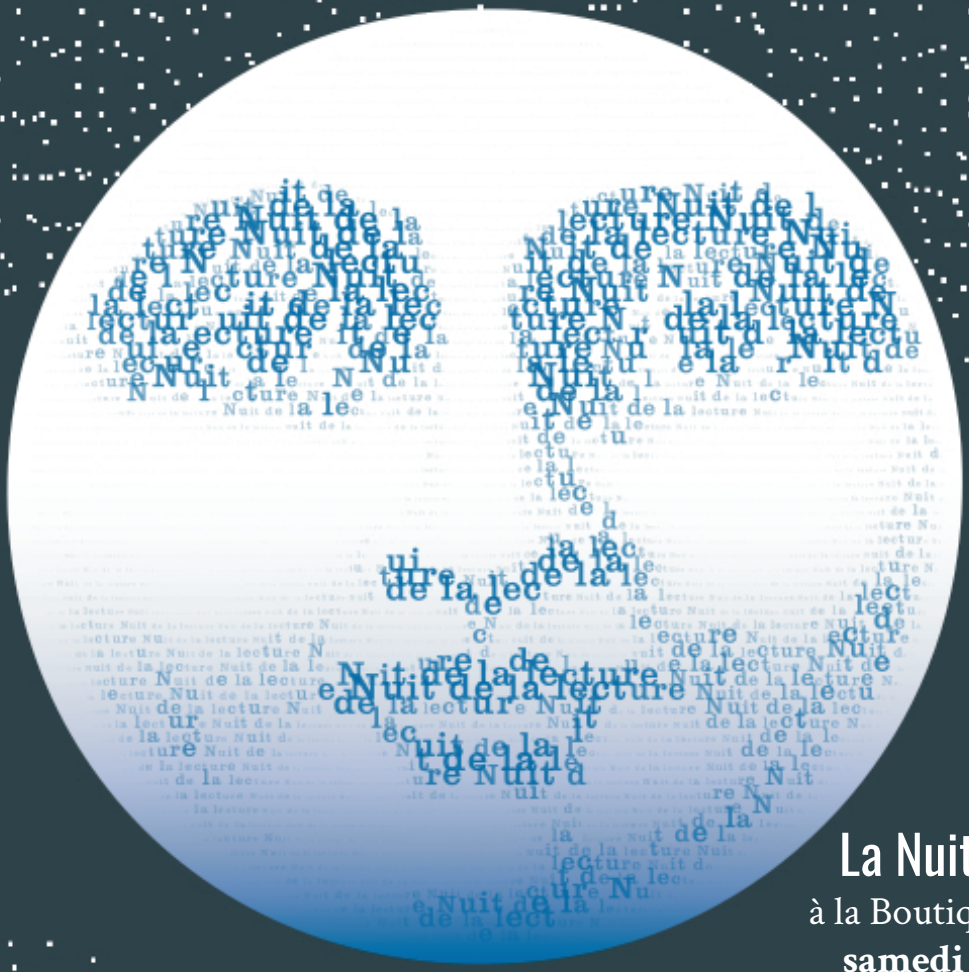

La Nuit de la lecture

à la Boutique d'écriture & Co

samedi 20 janvier 2018

****

19h *L'heure bleue* : lecture en pyjama

À l'heure où les oisillons dorment,
les petits des hommes réclament leurs histoires.
Babil et Babel : lecture d'albums multilingues.
Le temps des Griottes : contes de la méditerranée.
Avec la Compagnie L'oiseau lyre.

20h15 Buffet partagé

La Boutique offre une soupe, des fruits, des boissons
et **chacun apporte un fromage** pour un plateau de fromages partagé

21h *Lire aux éclats*

Lecture de textes issus des ateliers d'écriture.

22h *Les araignées* et le *Cantique des oiseaux*

Performance musicale et sonore.
Avec Stéphane Page et Guillonne Balaguer (auteurs),
Pascal Nyiri et Sébastien Raundd (musiciens).

****

La boutique d'écriture & co

76, rue du faubourg Figuerolles 34070 Montpellier / 04 67 02 17 41
Accès : Bus 11, arrêt Figuerolles / Tram L3, arrêt Plan cabanes